

**ARCHITEKTONICZNA PRACOWNIA PROJEKTOWA**

ul. Konińska 18, 61-041 Poznań, tel./fax 8708 614, 0601 87 51 57

INWESTOR: Urząd Gminy Kleszczewo, ul. Poznańska 4, 63-005 Kleszczewo

TEMAT: Adaptacja projektu typowego boiska sportowych ORLIK 2012 przy Zespole Szkół w Tulcach, ul. Poznańska 1, 63-004 Tulce, dn. 5/10

AUTOR: mgr inż. A. Brodawczyk

SPECJALNOŚĆ I NR UPRAWNIEN: Instalacje sanitarne WKP/0244P005/05

PODPIS:

NAZWA RYSUNKU: INSTALACJA KANALIZACJI

DATA: 12.2008 SKALA: 1:50 NR RYS.: S 7

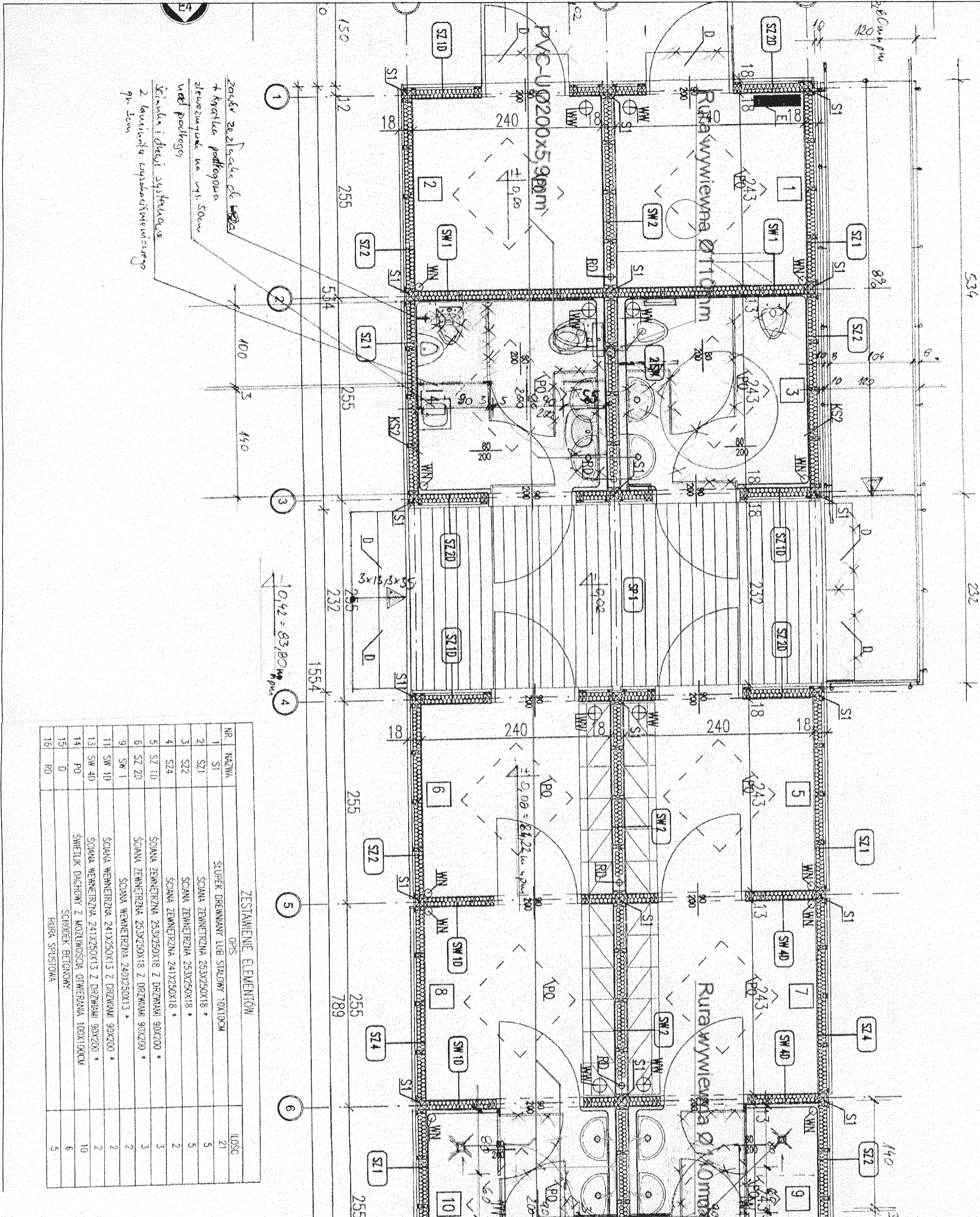

**ZESTAWIENIE ELEMENTÓW**

| NR. | NAZWA | OPIS  | ILOŚĆ |
|-----|-------|---|-------|
| 1   | SI    | SŁOPEK DREWNIANY LUB STALOWY 10X10CM                | 21    |
| 2   | SZ1   | SCIANA ZEMNIETRZNA 253X250X18 *                     | 5     |
| 3   | SZ2   | SCIANA ZEMNIETRZNA 253X250X18 *                     | 5     |
| 4   | SZ4   | SCIANA ZEMNIETRZNA 241X250X18 *                     | 2     |
| 5   | SZ10  | SCIANA ZEMNIETRZNA 253X250X18 Z DRZWIAMI 90X200 *   | 3     |
| 6   | SZ20  | SCIANA ZEMNIETRZNA 253X250X18 Z DRZWIAMI 90X200 *   | 3     |
| 9   | SW 1  | SCIANA WENIETRZNA 240X250X13 *                      | 2     |
| 11  | SW 10 | SCIANA WENIETRZNA 241X250X13 Z DRZWIAMI 90X200 *    | 2     |
| 13  | SW 40 | SCIANA WENIETRZNA 241X250X13 Z DRZWIAMI 90X200 *    | 2     |
| 14  | PO    | SMIECIUK DACHOWY Z MOŻLIWOŚCIĄ OTWIERANIA 100X100CM | 10    |
| 15  | D     | SCHRODEK BETONOWY                                   | 6     |
| 16  | RO    | RURK SPUSZCZOWA                                     | 5     |

generálny projektant/wykonawca projektu: **Kulczyński Architekt**

ul. Złotna 4 nr. 2, 00-018 WARSZAWA  
tel./fax 827 29 18 tel. 828 22 00

SP. Z O.O. BEGDAN KULCZYŃSKI  
ul. Złotna 4 nr. 2, 00-018 WARSZAWA

autorzy: **arch. Bogdan Kulczyński**  
projektant: **arch. Bogdan Kulczyński**  
projektanci: **arch. Marek Kisieliński**  
**MAJ012008, MA-1859**

SP. Z O.O. **ARCHITEKTURA**  
ul. Złotna 4 nr. 2, 00-018 WARSZAWA  
tel./fax 827 29 18 tel. 828 22 00

INWESTOR: **WYKONANO NA ZAMÓWIENIE MINISTERSTWA SPORTU**

zgodnie z: **ORLIK 2012**  
**ZESPÓŁ BOISK SPORTOWYCH**

opracował: **arch. Łukasz Mleczki**

temat rysunku: **PROJEKT ARCHITEKTONICZNO-BUDOWLANY**