

**UCHWAŁA NR XLVII/389/2018
RADY GMINY KLESZCZEWO**

z dnia 16 października 2018 r.

w sprawie: wyznaczenia aglomeracji Tulce

Na podstawie art. 18 ust. 2 pkt. 15 ustawy z dnia 8 marca 1990r. o samorządzie gminnym (t. j. z 2018r. Dz. U. poz. 994, poz. 1000, poz. 1349, poz. 1432) oraz art. 87 ust. 1 ustawy z dnia 20 lipca 2017r. Prawo wodne (Dz. U. z 2017r. poz.1566, poz. 2180; Dz U. z 2018r. poz. 710, poz. 650, poz. 1722, poz. 1669), po uzgodnieniu z Państwowym Gospodarstwem Wodnym Wody Polskie oraz Regionalną Dyрекcją Ochrony Środowiska w Poznaniu, Rada Gminy Kleszczewo uchwała co następuje:

§ 1. Wyznacza się aglomerację Tulce o równoważnej liczbie mieszkańców (RLM) 2472.

§ 2. 1. Aglomeracja Tulce obejmuje swym zasięgiem tereny objęte systemem kanalizacji zbiorczej zakończonym końcowym punktem zrzutu.

2. Obszar aglomeracji Tulce wyznacza się w oznaczonych na planie granicach, na terenie części miejscowości Tulce.

3. Obszar i granice aglomeracji Tulce zostały zaznaczone na mapie w skali 1:10 000, stanowiącej załącznik do niniejszej uchwały.

§ 3. Wykonanie uchwały powierza się Wójtowi Gminy Kleszczewo.

§ 4. Uchwała wchodzi w życie po upływie 14 dni od ogłoszenia w Dzienniku Urzędowym Województwa Wielkopolskiego.

Przewodniczący Rady Gminy

Henryk Lesiński

Obszar i granice aglomeracji Tulce

1:10 000

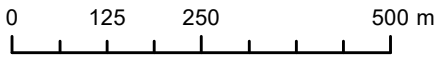

Arkusz 1

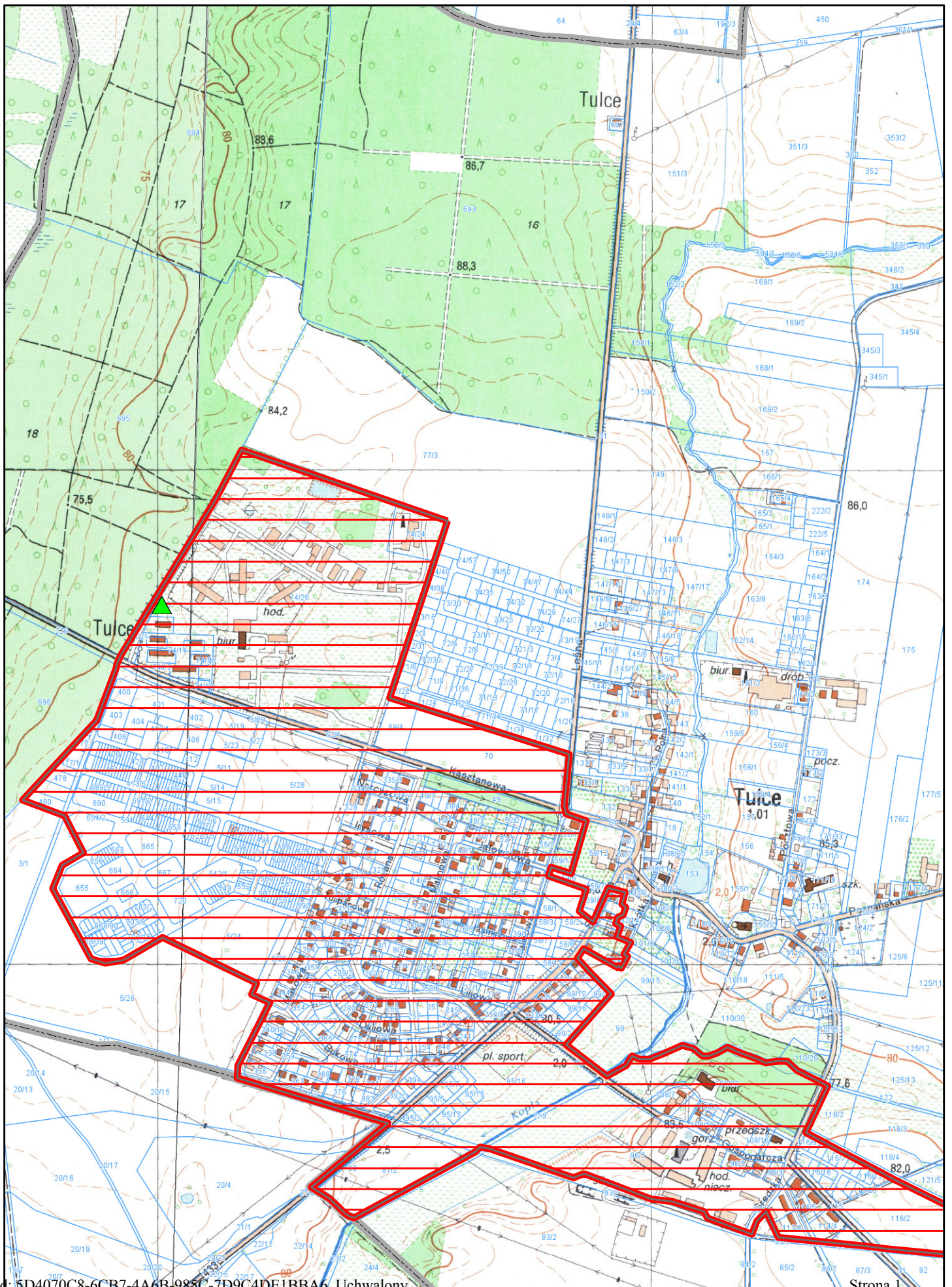

Obszar i granice aglomeracji Tulce

1:10 000

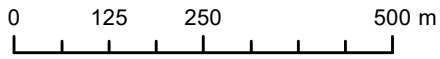

Arkusz 2

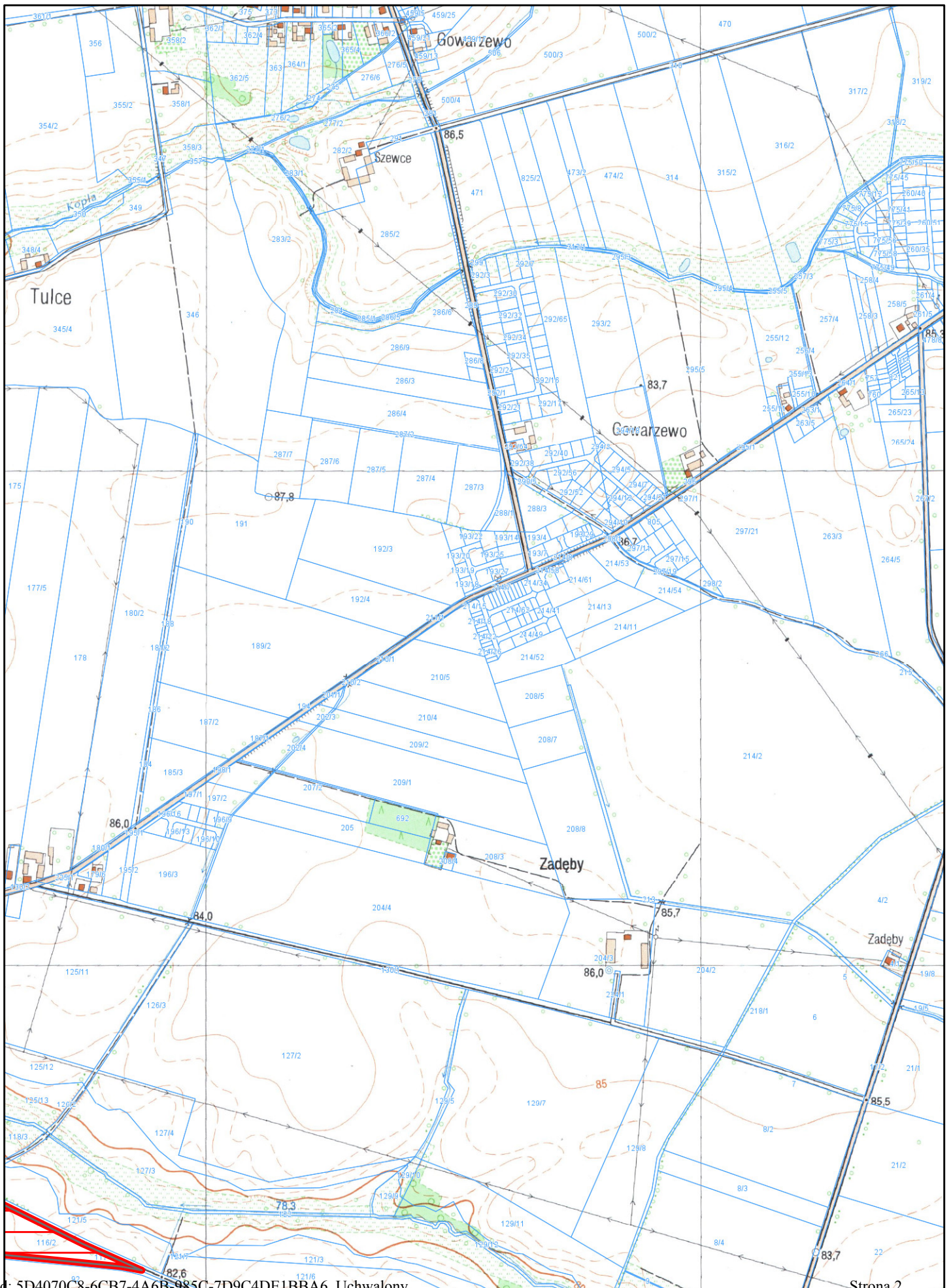

UZASADNIENIE
do uchwały Nr XLVII/389/2018
Rady Gminy Kleszczewo
z dnia 16 października 2018 r.

Aglomeracja Tulce została wyznaczona Uchwałą nr V/111/15 Sejmiku Województwa Wielkopolskiego z dnia 30.03.2015 r. o równoważnej liczbie mieszkańców – 2 812 RLM.

W skład aglomeracji Tulce wg Uchwały wchodzi następujące ulice w miejscowości Tulce: Astrowa, Azaliowa, Bratkowa, Bukowa, Chabrowa, Cyniowa, Daliowa, Fiołkowa, Gospodarcza, Irysowa, Jałowcowa, Jaśminowa, Kalinowa, Kasztanowa, Klonowa, Konwaliowa, Krokusowa, Liliowa, Łąkowa, Mahoniowa, Makowa, Nagietkowa, Narcyzowa, Orzechowa, Osiedle Przylesie, Plac Kwiatowy, Poznańska, (od granicy z lasem do skrzyżowania z ulicami Kalinową i Leśną oraz nieruchomości nr 22), Różana, Rumiankowa, Sosnowa, Sportowa (poza nieruchomością nr 2), Średzka (od granicy z parkiem w kierunku skrzyżowania ulic Gospodarczej i Średzkiej), Świerkowa, Tulipanowa, Wrzosowa.

Ze względu na wzrost liczby mieszkańców, dynamiczny rozwój przestrzenny mieszkalnictwa, zmiany w planach zagospodarowania przestrzennego i rozwój skanalizowania terenu gminy zachodzi potrzeba zaktualizowania rzeczywistej liczby RLM na terenie aglomeracji.

W ostatnich latach w granicach Aglomeracji Tulce nastąpił rozwój systemu sieci kanalizacji sanitarnej oraz skanalizowane zostały nowe obszary dotychczas znajdujące się poza aglomeracją:

proponuje się włączenie do aglomeracji następujących obszarów (w związku z nowymi podziałami ewidencyjnymi):

- obręb tulce działki ewidencyjne nr: 99/6, 99/8, 99/10, 99/11, 99/12, 99/13, 99/14, 99/16, 99/17, 99/18, 99/19, 99/20, 99/21.

proponuje się wyłączenie z aglomeracji następujących obszarów:

- obręb tulce działki ewidencyjne nr: 103/3, 102/10, 102/13, 102/14, 101/1.

w pozostałym zakresie teren aglomeracji nie uległ zmianie.

Zgodnie z art. 87 ust. 4 ustawy z dnia 20 lipca 2017r. Prawo wodne (Dz. U. z 2017r. Dz. U. Nr 1566 ze zm.) Rada Gminy Kleszczewo podejmuje niniejszą uchwałę po uzgodnieniu przez Wójta Gminy Kleszczewo z właściwymi organami administracji.

Przewodniczący Rady Gminy

Henryk Lesiński